



現代に生まれた、新しい流れのかたち。

EMOTION AND NATURE

誰もが、心に自然を感じる場所を持っている。光の表情。かすかな風の匂い。流れる水の音。外の世界から私たちの感性の奥深くに語りかけてくる、様々な“かたちあるもの”と“かたちなきもの”…。「EDDIES」が追い求めたデザインの本質は、そこにある。心地よい水の流れや動きは、私たちのイマジネーションを喚起し、現代の空間に、本当の意味での癒しと安らぎをもたらす。それは、これまでになかった“流れ”を感じるためのデザイン。心が求めていた、理想の水のかたち。

Natural Feeling Everyone has his or her own place where one can feel Nature. Feeling the flow, smelling the breeze, listening... Various things strike the right cord deep in our hearts, some visible, some invisible. What the design of the “EDDIES” brand has sought is just that: soothing relaxation and serenity of mind. The design simply sweeps you away as magically as never before.





R E L A X A T I O N

美しい水の流れとともに、癒しの空間を楽しむ。

心と体に、上質のリラクゼーション。

Enjoy the soothing and healing ambience of the flow,
bodily and spiritually.

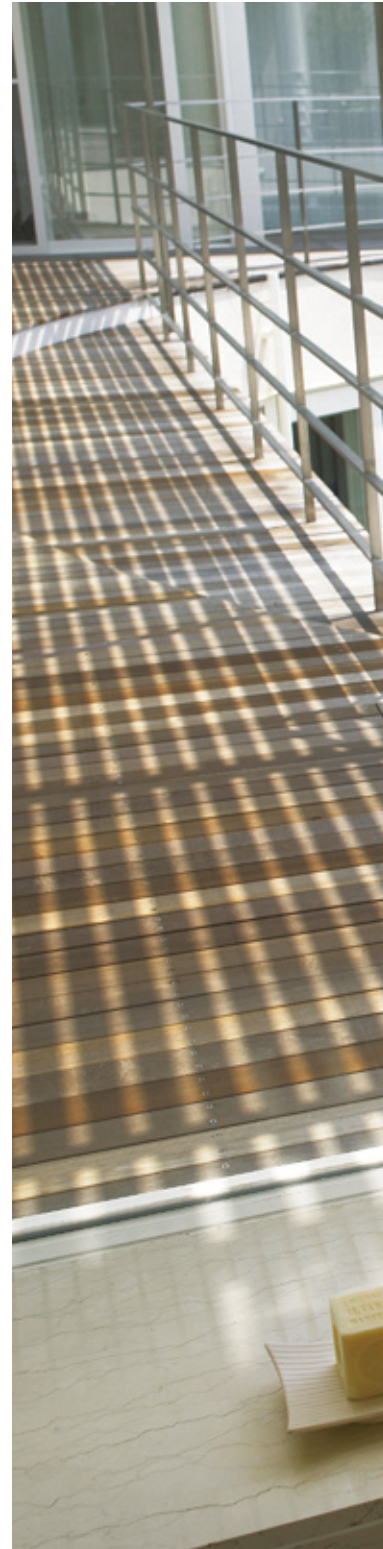



HARMONIZATION

インテリアとしてのデザインが、団欒の場を彩る。

食卓でのひとときが、より豊かに感じられる。

The design enhances the ambience of the interior.

It makes you feel more enriched at the dining table.







毎日の生活空間に趣を添える、水まわりの演出。
さりげない暮らしのワンシーンにもクオリティを

The water attraction adds some spice to your living space.
Upgrade the quality of each scene of your life.

E X P R E S S I O N

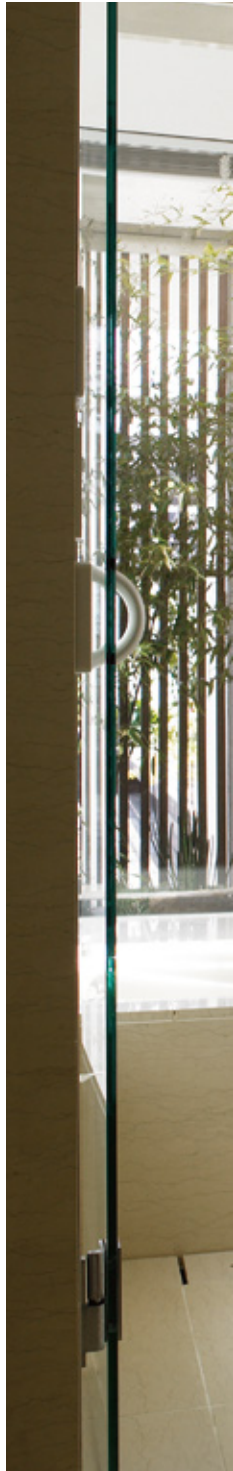





BATHROOM



SK2890
SK2890K
Thermostatic Bath Faucet
with Handheld Shower



K7590
Roman tub Faucet



KITCHEN



K8790JV
K8790JK

Pull-Out Spray Kitchen Faucet



LAVATORY



K4790NJV
K4790NJK
Lavatory Faucet

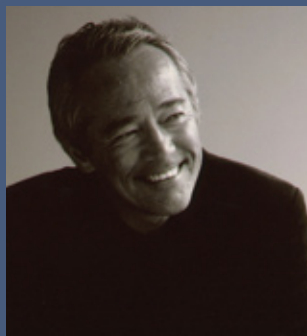
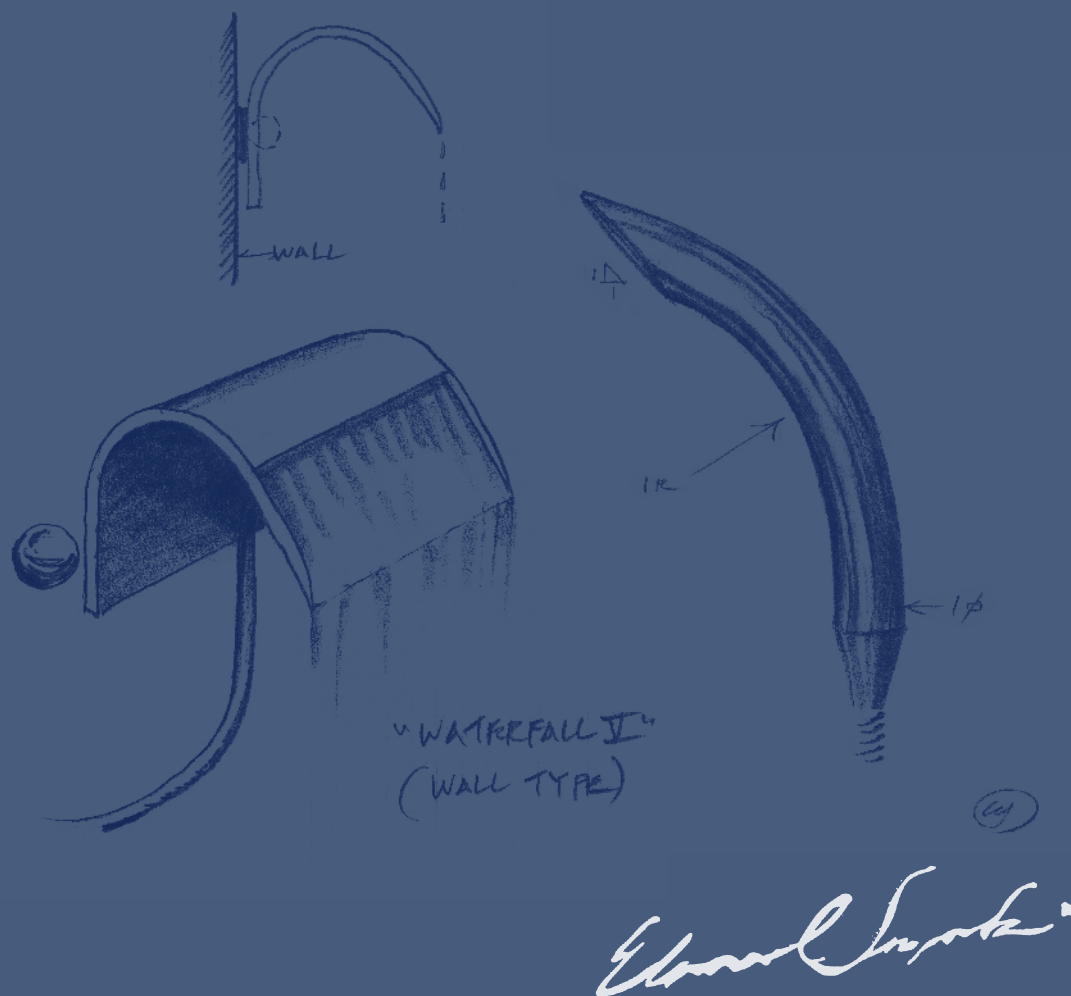

Designed by

鈴木エドワード Edward Suzuki

建築家。ノートルダム大学建築学科卒業、ハーバード大学大学院修了（アーバンデザイン建築学）。バックミンスター・フラー & サダオ、イサム・ノグチスタジオ、丹下健三都市建築設計事務所などの勤務を経て、1977年独立。鈴木エドワード建築設計事務所を設立。警視庁渋谷警察署宇田川町派出所（1985）、アフリカ・ケニア「ムバタ・ロッジ」（1992）、JR東日本さいたま新都心駅（2000）など、多数の建築物を手がける。国際デザインコンペティション「風」奨励賞（1993）、20世紀景観賞「さいたま新都心駅」（2002）等、受賞多数。

Designed by Edward Suzuki

Architect. B. of Architecture, University of Notre Dame. M. Arch. in Urban Design, Harvard University. Worked for Buckminster Fuller and Sadao, Inc., Isamu Noguchi Studio, Kenzo Tange and URTEC, etc. Founded Edward Suzuki Associates, Inc., in 1977. Completed many architectural projects: Udagawa-cho Police Box, Shibuya (1985), Mpata Lodge, Safari Park Hotel, Kenya, Africa (1992), JR East Japan, Saitama Shin-Toshin Station (2000), to name a few. Received many awards: International Design Competition Award (Winds, 1993), 20th Century Environment Design Award (Saitama Shin-Toshin Station, 2002), and others.